KIZILMASKE

Sayı:234 HAFTALIK GENÇLİK MECMUASI 5 LİRA

TAY YAYINLARI

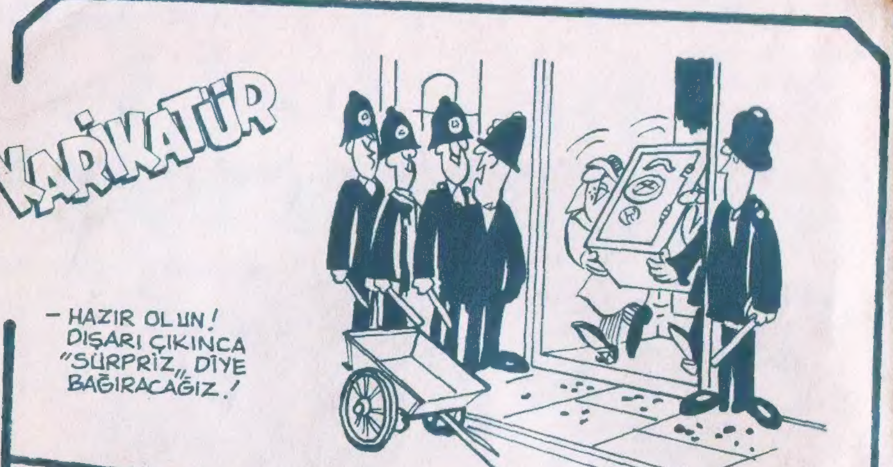

KIZILMASKE Haftalık Mecmua. Sahibi ve Sorumlu Yönetmeni. M. SEZEN YALÇINER
İdare Yeri: Klodfarer Cad. No:16 ISTANBUL Tel:22 45 32-26 72 42
Genel Dağıtım:Hürriyet Gazete Dağıtımı A.Ş.NEŞİR TARİHİ:27.1.1978
BASKI - SEÇİL OFSET - 27 32 00 - İST.

İŞTE NÖBETÇİ - LERDEN BİRİ ...
NÖBETÇİ NEYE UĞRADIĞINI ANLAYA - MAMIŞTI...
KÜÜT
KIZILMASKE'NİN YUMRUĞU, DEYDİĞİ YERDEN SES GETİRİR...
SLAM!

BUNLARI HÜCREYE KOYUP, SIMSIKI BAĞLAMAZSAM ORTALIĞI AYAĞA KALDIRIRLAR...
BİRAZ SONRA!...
GERİ DÖNECEĞİNE EMİNDİM SEVGİLİM!..
ŞİMDİ DE DİĞER ESİRLERİ KURTARALIM DİANA!..

BİR YILA YAKIN HÜCREDEN DIŞARI ÇIKMAYAN DENİZCİLER, SEVİNÇ ÇIĞLIKLARI ATIYORLARDI...
OH, NİHAYET... YAŞASIN!..
KAPTAN, İKİ OTOMATİK SİLÂHLA, BENİM TABANCALARIM İŞE YARAR SANIRIM...
ONLARI ELE GEÇİRMEK İÇİN DAHA HAZIRLIKLI OLMALIYIZ...
KORİDORUN SONUNDA-Kİ SİLÂH DEPOSUNDA İŞİMİZE YARAYACAK ÇOK SİLÂH VAR...

BİZ HÜCREDE KAPALI OLDUĞUMUZ İÇİN, ORAYI KİLİTLEMEYE GEREK GÖRMÜYORLARDI...
DENİZALTIYI KURTARABİLİRSEK İYİ OLUR..
O İŞİ BANA BIRAKIN KOMUTAN. ELİMDEN GELENİ YAPARIM...
ASİLERİN KOLAY TESLİM OLACAĞINI SANMIYORUM. ASİ YÜZBAŞI ADETA DELİRMİŞ...
PARA HIRSI ONU ÇILGINA ÇEVİRDİ...

ŞURAYA SAKLANIP DENİZALTIYI BEKLEYELİM, BAKALIM...
SULARDA BİR HAREKET VAR... SANIRIM YÜZEYE ÇIKIYORLAR...

GERÇEKTEN DE AZ SONRA, KOCA ATOM DENİZALTISI...
VROOOMMM
... SUYUN YÜZÜNE ÇIKTI...
701

ŞU YÜZBAŞNI ELE GEÇİREBİLSEM, GERİSİ ZOR OLMAYACAK...
HAYDİ ÇOCUKLAR...KIYIYA ÇIKIYORUZ...
701
FAKAT AYNI ANDA, VARİLİN ARDINA SAKLANMIŞ OLAN GEMİCİLERDEN BİRİ DİKKAT-SİZLİK EDİNCE...
HAY, ALLAH KAHRETSİN!
KLANK!
HAYDUTLAR, HER ŞEYİN FARKINA VARDILAR...
ESİRLER KAÇMIŞ... HEPSİ DE SİLAHLI!.. ÇABUK SAKLANIN!..

İŞLER BERBAT OLDU...
TESLİM OLUN! OYUNU KAYBETTİNİZ...
F...FANTOM!..
DENİZALTININ İÇİNDE PANİK BAŞLAMIŞTI...
MASKELİ ADAM ÖLMEMİŞ!..
NEE? NASIL OLUR?

ÇABUK KAPAKLARI KAPAYIN !.. DALIYORUZ !..
ASİ GEMİCİLER TELÂŞ İÇİNDEYDİLER...
ÇABUK OL TOM... GİR İÇERİ !..
İTMESENE YAHU !..

TAMAM... KAPAKLAR KAPANDI !..
MOTORLARI ÇALIŞTIRIN !...
EVET... TAMAM... MOTORLARI ÇALIŞTIRIYORUM..
DALIŞA HAZIR OLUN !

EVET... BİRİNCİ BÖLME SU SARNIÇLARI DOLMAYA BAŞLADI...
BÖYLECE SON SARNIÇLARIN KAPAKLARI DA AÇILMIŞTI..
YAZIK... DENİZALTIYI KAÇIRIYORUZ!..
HEY... NE YAPIYORSUN EDVARD ?..

HAKLISIN KAPAKLAR SIMSIKI KAPALI!.. GELİYORUM!..
GEÇ KALDIN... ÇABUK GEL BURAYA!..
KENDİNİ SULARA ATAN DENİZCİ DALMAKTA OLAN DENİZALTININ MEYDANA GETİRDİĞİ GİRDABA KAPILDI...

BEN ONU KURTA-RIRIM MERAK ETMEYİN..!
ŞU EDVARD DENEN GEMİCİ, PEK İYİ YÜZE-MİYOR GALİBA!..
DENİZALTININ GİRDA-BINDAN KURTULA-MIYORUM...

!
OLİMPİYAT ŞAMPİYONU OLAN DİANA İÇİN, ADAMI TUTUP YUKARIYA ÇEKMEK PEK ZOR OLMADI...
PUH!..NEREDEYSE HAVASIZLIKTAN CİĞERLERİM PATLAYACAKTI...

İŞTE ADAMINIZ... HEMEN CİĞERLERİNDEKİ SULARI ÇIKARIRSANIZ YAŞAR!..
BRAVO DİANA... İYİ İŞ BAŞARDIN...
DOKTOR!..NE DERSİNİZ EDVARD YAŞAYACAK MI?
MERAK ETMEYİN, YAŞAYACAK!..
BİR TELSİZİMİZ OLSAYDI YARDIM İSTEYEBİLİRDİK..
BELKİ, TELSİZ ODASININ KAPISI DA KİLİTLİ DEĞİLDİR...

AZ SONRA, MAĞARANIN KORİDORLARINDA TELSİZ ODASINI ARIYORLARDI..
İŞTE BURASI!..
ÇOK İYİ... ÜSSÜNÜZLE İRTİBAT KURMAYA ÇALIŞIN!..
BURASI LANCER ATOM DENİZALTISI... ALO... ALO...
FAKAT BİR SAAT GEÇTİĞİ HALDE İRTİBAT KURULAMAMIŞTI...
GALİBA BOŞUNA ÇALIŞIYORUZ!.. TELSİZDE EN UFAK BİR ÇITIRTI BİLE YOK...

TAM O ANDA...
SİZİ DUYUYORUZ... LANCER KONUŞUN... SİZİ DİNLİYORUZ...
O SIRADA ATOM DENİZALTISI LANCER, AÇIKDENİZDE SEYREDİYORDU...
REAKTÖR MÜTHİŞ ISINDI... YÜZBAŞIYA HABER VERİN..!
ATOM REAKTÖRÜNDE BİR ARIZA OLMALI... ISI GİTTİKÇE ARTIYOR... İNFİLÂK EDEBİLİR!..

ARIZAYI BULDUK YÜZBAŞIM. BAĞLANTI KABLOLARINDAN BİRİ KISA DEVRE YAPIYOR...
REAKTÖRÜ DURDURMAKTAN BAŞKA ÇAREMİZ YOK!..
APTAL HERİFLER! REAKTÖRÜ DURDURURSANIZ, DENİZALTI NASIL GİDER?! ÇABUK ÇALIŞTIRIN ŞUNU!..
FAKAT YÜZBAŞIM!.. BİR ŞEYLER YAPMAZSAK HAVAYA UÇACAĞIZ!..

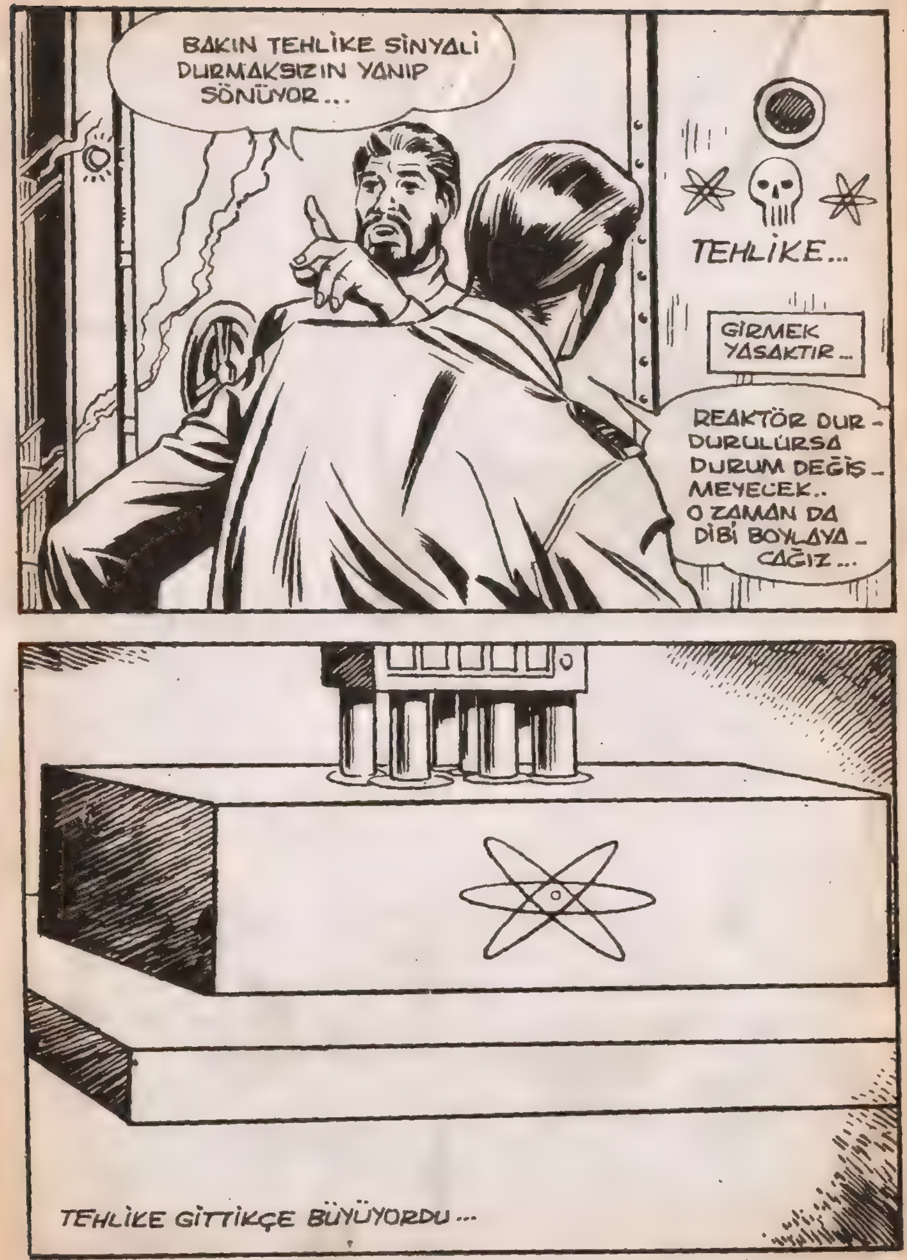
BAKIN TEHLİKE SİNYALİ DURMAKSIZIN YANIP SÖNÜYOR...
TEHLİKE...
GİRMEK YASAKTIR...
REAKTÖR DURDURULURSA DURUM DEĞİŞMEYECEK.. O ZAMAN DA DİBİ BOYLAYACAĞIZ...
TEHLİKE GİTTİKÇE BÜYÜYORDU...

REAKTÖR ODASINA GİRMELİ...
UNUTTUNUZ MU YÜZBAŞIM. REAKTÖRÜN MÜHENDİSİ İSYANA KATILMADIĞI İÇİN ADADA HAPİS!..
ELİNDEN HİÇ BİR ŞEY GELMEZ Mİ ?
TEK ÇARE EN YAKIN LİMANA GİDİP TESLİM OLMAK. ŞANSIMIZ VARSA BECERİRİZ BU İŞİ..
LANCER SON HIZLA DOMİNİK CUMHURİYETİNE DOĞRU YOL ALMAYA BAŞLADI...
PORTO RİKO
La Romana
SANTO DOMINGO
PONCE
VIEQUES
ATLAS OKYANUSU
FAKAT BİRKAÇ SAAT SONRA İŞLER YİNE TERSİNE DÖNDÜ...

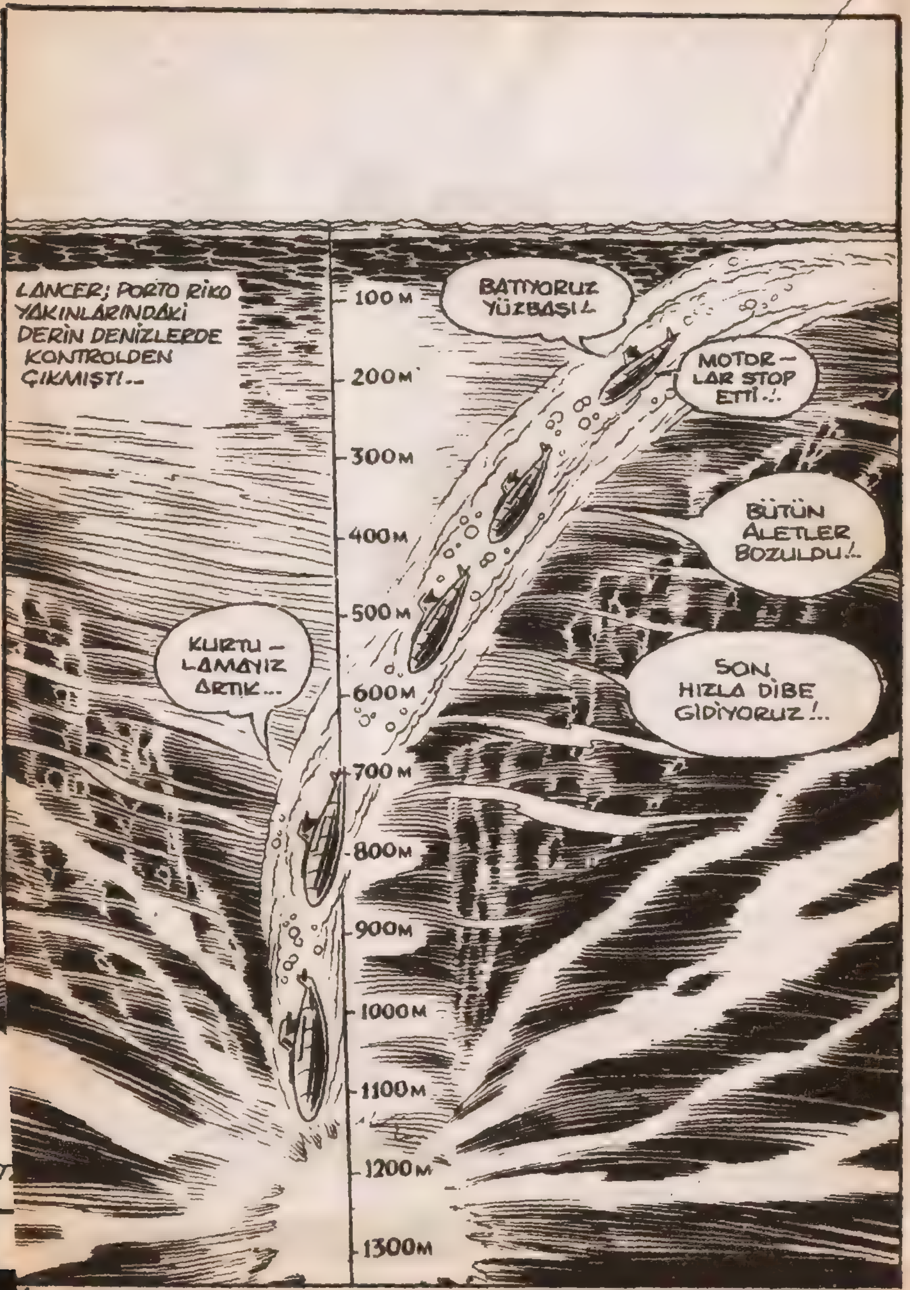
LANCER; PORTO RİKO YAKINLARINDAKİ DERİN DENİZLERDE KONTROLDEN ÇIKMIŞTI...
BATIYORUZ YÜZBAŞI!.
MOTOR-LAR STOP ETTİ..!.
BÜTÜN ALETLER BOZULDU!..
SON, HIZLA DİBE GİDİYORUZ!..
KURTU-LAMAYIZ ARTIK...
100 M
200 M
300 M
400 M
500 M
600 M
700 M
800 M
900 M
1000 M
1100 M
1200 M
1300 M

O SIRADA ADADAKİ MAĞARADA...
DENİZALTI NE OLDU ACABA ?
KİMBİLİR? BELKİ DE BİR ADAYA SIĞINMIŞLARDIR...
SAHİLDE BİR LÂSTİK BOT VAR... ONUNLA GİDİP SİZE YARDIM GETİREBİLİRİM KOMUTAN...
BU İYİLİKLERİNİZİ NASIL ÖDEYECEĞİZ BİLMİYORUM DOSTUM..
FANTOM'LA DİANA AZ SONRA DENİZE AÇILDILAR...
BU İŞ BİTİNCE NE YAPMAYI DÜŞÜNÜYORSUN SEVGİLİM?.

Bu Maceranın Sonu

KIZILMASKE
ASİLERE KARŞI
Yeni Macera
O GÜN BENGALİ ORMANI DERİNLİKLERİNDEN, NEŞELİ SESLER GELİYORDU. FANTOM VE DOSTLARI, EDEN ADASINDA PİKNİK YAPIYORLARDI...
NASIL, EĞLENİYOR MUSUNUZ ÇOCUKLAR?.
HEM DE NASIL FANTOM AMCA...
BURAYA DAHA SIK GELELİM, ÇOK HOŞUMA GİTTİ...

TAM O SIRADA...
ÖLÜMSÜZ RUH! SANA BİR TELGRAF VAR.
PEKALÂ... NEFERTİTİ'YE VER GETİRSİN... SENİN BURAYA GELMENE GEREK YOK...
AL BAKALIM... YUTAYIM DEME HA!
YILDIRIM TELGRAF...
KÖTÜ BİR HABER Mİ VAR YOKSA?
AKSİNE REKS! ÇOK İYİ BİR HABER... TELGRAF DİANA'DAN...

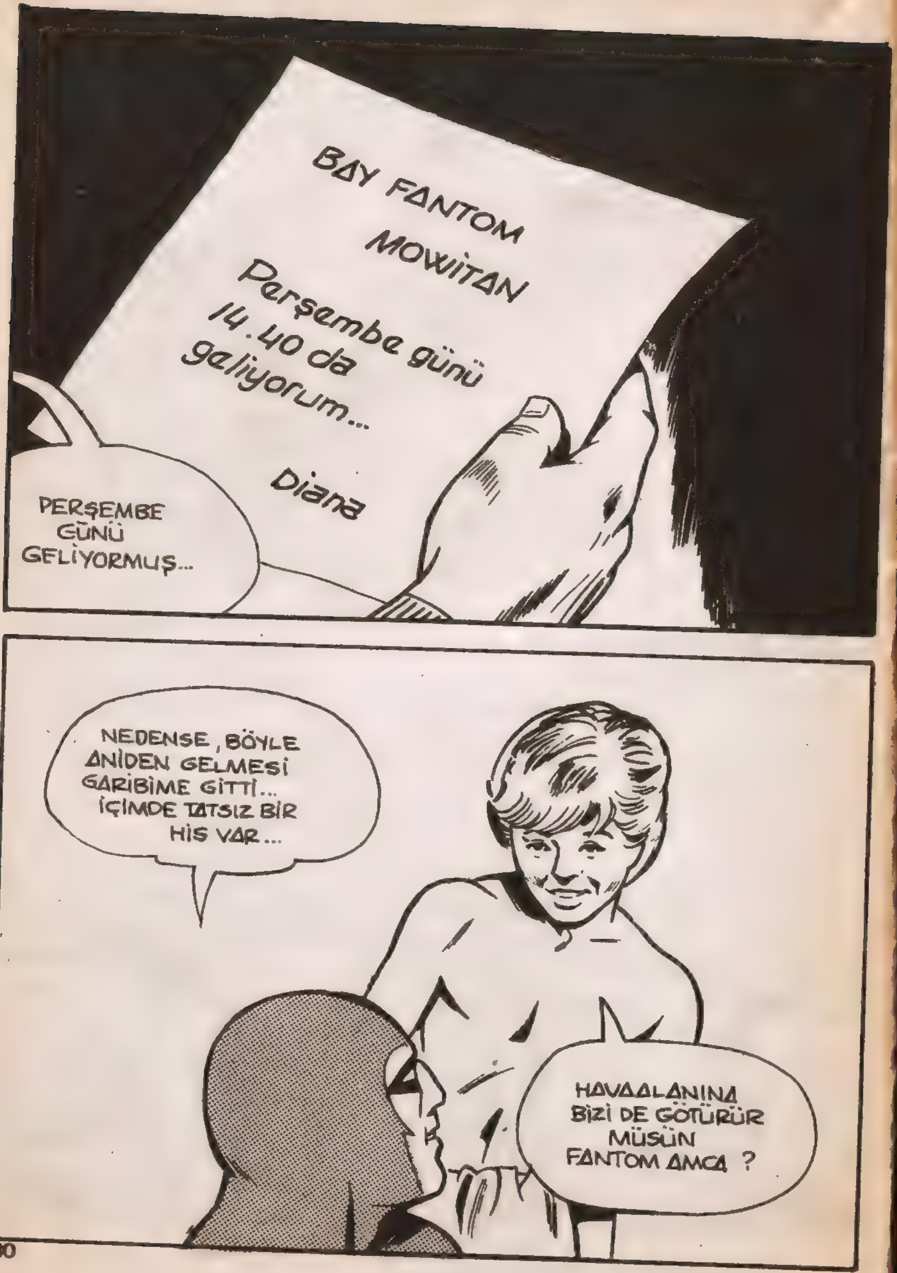
BAY FANTOM
MOWİTAN
Perşembe günü
14.40 da
geliyorum...
Diana
PERŞEMBE GÜNÜ GELİYORMUŞ...
NEDENSE, BÖYLE ANİDEN GELMESİ GARİBİME GİTTİ... İÇİMDE TATSIZ BİR HİS VAR...
HAVAALANINA BİZİ DE GÖTÜRÜR MÜSÜN FANTOM AMCA ?

NEDEN OLMASIN ? HEP BİRLİKTE GİDERİZ... NE DERSİN GURAN ?
ÇOK İYİ OLUR... AYLARDIR KENTE İNME_MİŞTİM...
HURRA
ARADAN GÜNLER GEÇTİ... NİHAYET BEKLENEN GÜN GELMİŞTİ... DIANA'NIN UÇAĞI SAAT TAM ON İKİDE ALANA İNDİ...
FANTOM BENİ NİÇİN ÇAĞIRTTI ACABA? İNŞALLAH KÖTÜ BİR ŞEY OLMAMIŞTIR...

HAYRET.. KARŞILAMAYA DA GELMEMİŞ...
INFORMATION
TAM O ANDA DİANA'NIN YANINA TANIMADIĞI İKİ KİŞİ YANAŞTI...
BENİMLE GELECEKSİNİZ BAYAN...
ANLAMADIM. BENİ BİRİSİYLE KARIŞTIRIYORSUNUZ SANIRIM. LÜTFEN BAVULLARIMI BIRAKIN, YOKSA POLİS ÇAĞIRIRIM...
KİMSEYLE KARIŞTIRMIYORUZ BAYAN... BENİ TAKİP ETMEZSENİZ PİŞMAN OLURSUNUZ...

DURUN! BAVULLARIMI NEREYE GÖTÜRÜYORSUNUZ?
BİZİMLE GELİRSENİZ GÖRÜRSÜNÜZ KÜÇÜK HANIM...
MİLLETİN AMMA DA ACELESİ VARMIŞ. BAHŞİŞ BİLE VERMİYORLAR.
KİMSİNİZ SİZ? DURUN DİYORUM...
CAM SİLME 25 SENT
ÇOK KONUŞTUN BEBEK. BU SİLAHI KULLANMAYA MECBUR ETME BENİ!..
NEE?..

FANTOM HAVAALANINA TAM ZAMANINDA GELDİĞİNİ SANIYORDU...
DİANA'NIN UÇAĞI NEREDEYSE İNER... TAM ON DÖRT, KIRK DA GELECEĞİNİ YAZIYORDU..
BİZ DE DAKİKA GEÇİRMEDİK, DEĞİL Mİ FANTOM...
AMERİKA'DAN GELEN UÇAK ALANA İNDİ Mİ ?
EVET BAYIM... AMA UÇAK GELELİ İKİ SAAT OLDU...

NEE? PEKİ YOLCULARIN ARASINDA DİANA PALMER VAR MIYDI?
EVET EFENDİM. LİSTEDE ONUN DA ADI VAR...
YAY CANINA !.. BU İŞE HİÇ AKLIM ERMEDİ !.. UÇAK NASIL OLUR DA BU KADAR ERKEN GELEBİLİR ?..
ÇIKIŞ
HEY... ŞEYTAN NEREYE KOŞUYOR ?

İMDAT..! BENİ PARÇALAYACAK...
DUR ŞEYTAN! NE YAPIYORSUN?
ŞEYTAN YERLİYİ PAÇAVRA GİBİ YERE FIRLATMIŞTI...
KUSURA BAKMA EVLÂT... HEY, O DA NE? DİANA'NIN EŞARBI.. SENDE NE ARIYOR BU?
ŞEYTAN EŞARBIN KOKUSUNU ALMIŞ OLACAK...
SHOSHIN

BUNU NEREDEN BULDUN?
HAVAALANINDAN ÇIKAN BİR BAYAN DÜŞÜRDÜ... BİNDİĞİ ARABA HEMEN HAREKET ETTİĞİ İÇİN YETİŞİP VEREMEDİM.
NASIL BİR ARABAYA BİNDİ?
SİYAH, BÜYÜK BİR OTOMOBİLDİ. EJDERHA RESİMLİ BİR DE BAYRAĞI VARDI...
EŞARBI DÜŞÜREN BAYAN ARABAYA BİNMEYİ PEK İSTEMİYORDU...
PEKALÂ KÜÇÜK... BU PARAYI HAKETTİN...

AZ SONRA...
EJDERHA BAYRAKLI SİYAH ARABA MI?
O OTOMOBİL TİANG ELÇİLİĞİNE AİTTİR BAYIM...
SAAT ON İKİDE BURAYA PARK ETTİ... İÇİNDE İKİ KİŞİ VARDI...
DAHA FAZLA BİLGİ EDİNMEK İÇİN ELÇİLİĞE GİDEBİLİRSİNİZ BAYIM...
TEŞEKKÜRLER! BEN DE ÖYLE YAPACAĞIM...

ELÇİLİĞİ BULMAK
OLMADI...
TİANG
ELÇİLİĞİ
SİZ BURADA BEKLEYİN ÇOCUKLAR. BEN İÇERİYE GİRİP BİR ŞEYLER ÖĞRENMEYE ÇALIŞACAĞIM.
TİANG ELÇİLİĞİNDE DİANA'NIN NE İŞİ OLABİLİR?
AYNI ANDA İÇERDE...
BAY FANTOM GELDİ... HİÇ VAKİT KAYBETMİYOR DOĞRUSU...
GÜZEL! ONU HEMEN BURAYA GETİR...

HOŞ GELDİNİZ BAY FANTOM!..
ADIMI NEREDEN BİLİYOR–SUNUZ ?
EKSELANS SİZİ BEKLİYOR. LÜTFEN BENİ İZLEYİN...
ELÇİLİĞİMİZE ONUR VERDİNİZ BAY FANTOM...
BURAYA GELMEMİN NEDENİ...

BİLİYORUM BAY FANTOM. DİANA PALMER'İ ARAMA–YA GELDİNİZ...
DEMEK DİANA'YI KAÇIRDIĞINIZI İTİRAF EDİYORSUNUZ...
YOO... KAÇIRMAK DEĞİL... KONUK ALDIK... TİANG KRALININ DAVETLİSİ OLARAK...
AZ ÖNCE ÖZEL BİR UÇAKLA TİANG'A UÇTU...

Devamı Gelecek Sayıda

BİLMECE BİLDİRMECE

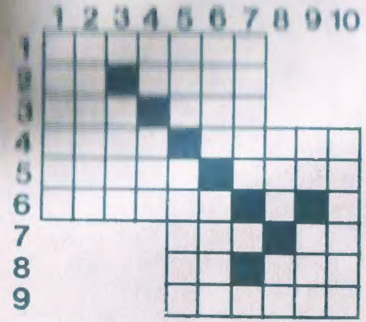

SOLDAN SAĞA: 1-Mısırlıların kağıt yaptığı bitki. 2-Vazife; Yırtıcı bir hayvan. 3-Arazi aracı; Çok ince hale gelmiş kaya parçaları. 4-Akıcı olan; Onarım. 5-Sahip; Anlaşmazlık .(Eski dilde.) 6-Yılın son ayı. 7-Şüphe; Bir nota. 8-Otuz günlük zaman; Satrançta bir taş. 9-Gemi odası.

YUKARIDAN AŞAĞIYA: 1-Gece giysisi. 2-Açıkça görünen. 3-Enli kılıç. 4-Sicim; Afrika'da bir nehir. 5-Tersi para değeri; Karda kullanılan bir taşıt aracı. 6-Ümit; Çok büyük taş. 7-Buğday sapı. 8-Güzel koku için kullanılan bir [illegible]; Tersi yemek. 9-İşaret; Bir emir. 10-Güzel koku.

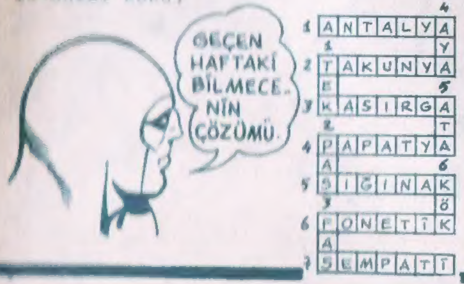

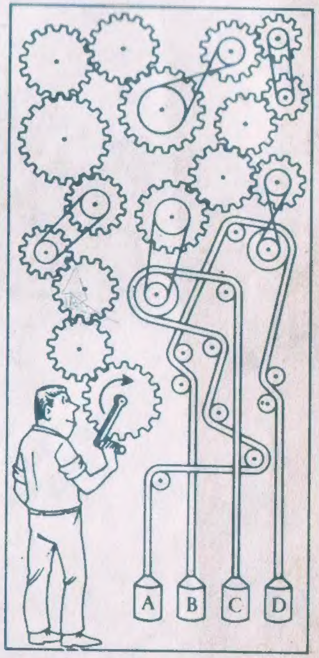

Ahmet bey kolu okun gösterdiği yönde çevirince, dört ağırlıktan hangileri aşağı iner, hangileri yukarı çıkar?

Cevap: A ve D çıkar, B ve C iner.